

Foce del Pescara

Firmato digitalmente da:
TRACANNA DOMENICO
Firmato il 29/09/2023 10:38
Seriale Certificato: 912293
Valido dal 12/11/2021 al 12/11/2024
InfoCamere Qualified Electronic Signature CA

UBICAZIONE

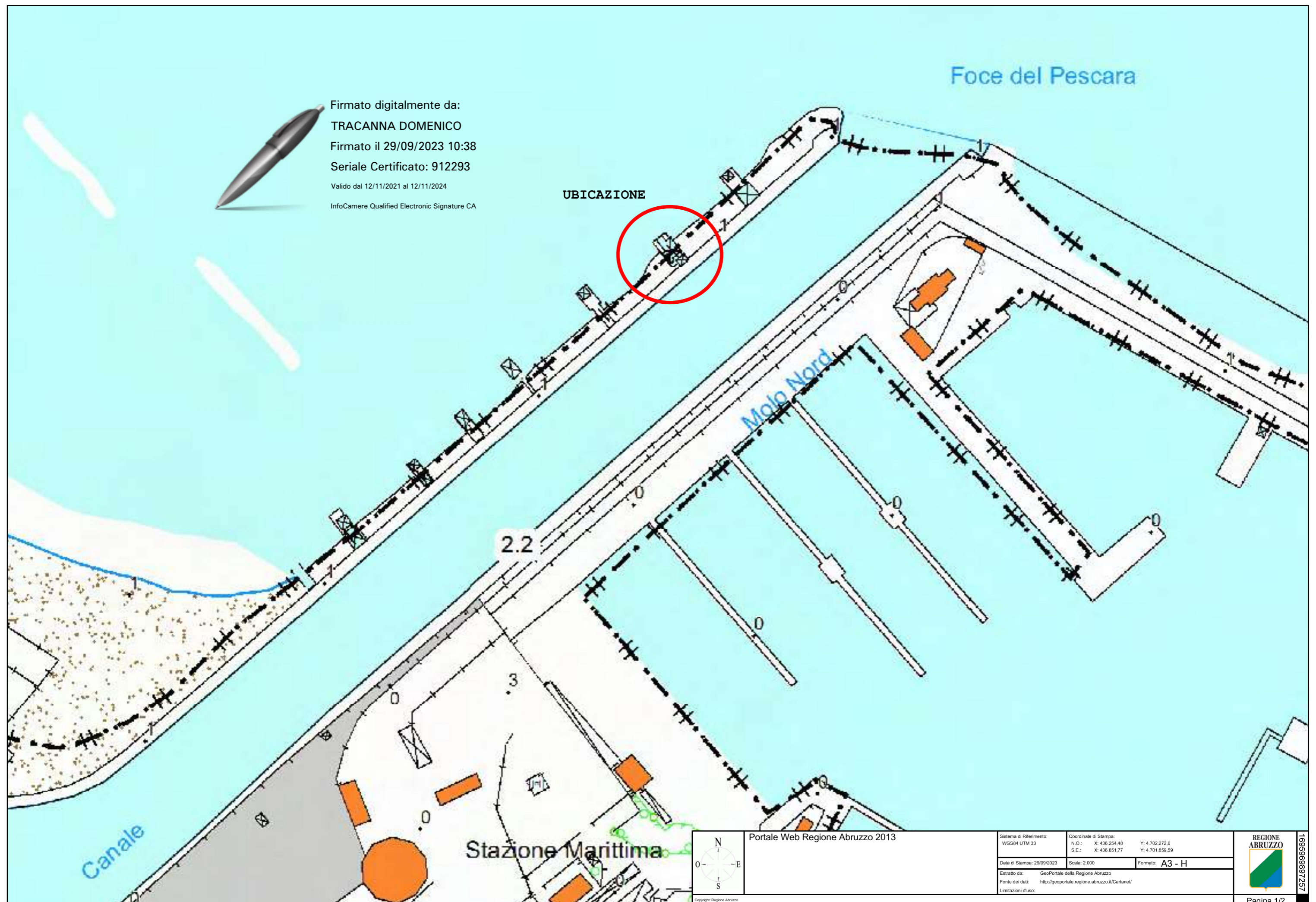
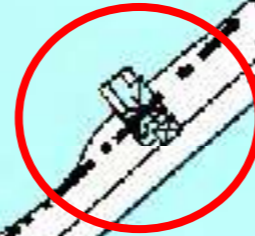

Portale Web Regione Abruzzo 2013	Sistema di Riferimento: WGS84 UTM 33	Coordinate di Stampa: N.O.: X: 436.254,48 Y: 4.702.272,6 S.E.: X: 436.851,77 Y: 4.701.859,59	REGIONE ABRUZZO 1695969897257
	Data di Stampa: 29/09/2023	Scala: 2.000	
Estratto da: GeoPortale della Regione Abruzzo		Limitazioni d'uso:	
Fonte dei dati: http://geoportale.regione.abruzzo.it/Cartanet/		Pagina 1/2	

Comune di PESCARA

Provincia di Pescara

Oggetto: Concessione "Trabocco" di 76,01 mq

ubicazione: Ambito Portuale - Molo Nord

DITTA:

Venceslao Di Persio - CF: DPRVCS40S11H562X

Elaborati grafici

Planimetrie dello stato di fatto - scala 1:100

Tav.

unica

D&R STUDIO ARCHITETTI ASSOCIATI

dott. arch. Donato D'Ercole
dott. arch. Giovanni Rigano
dott. arch. Mauro Cappelletti

Ottobre 2023



RECAPITO STUDIO TECNICO
Via Salvatore Tommasi, 19 - 65126 PESCARA
Tel. 085 4503855 - 085 4541391

PLANIMETRIA STATO DI FATTO

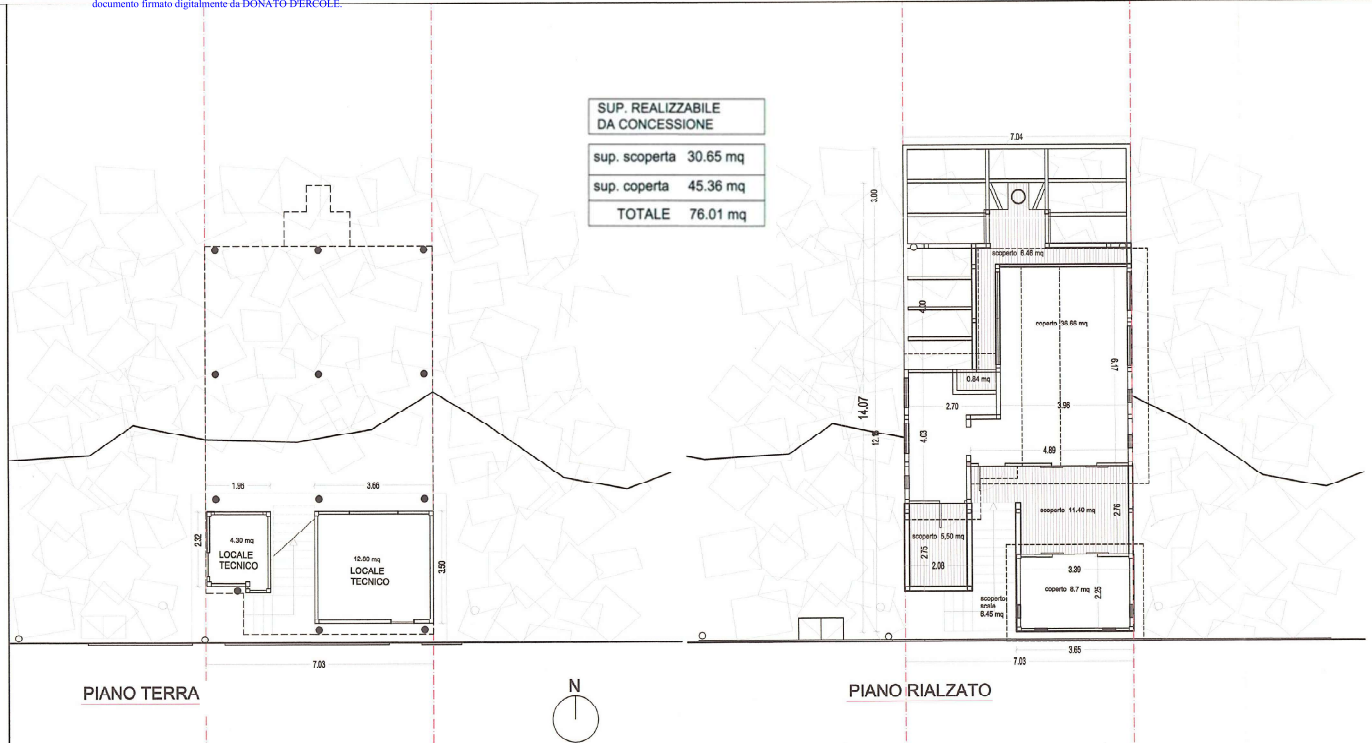

LEGGITTIMITA': Lo stato dei luoghi rappresentato dai presenti grafici risulta conforme allo stato dei luoghi.